

LEGENDA

Classi di acclività  
esprsse secondo le direttive del P.T.C. della Provincia di Pisa

- Classe 1 -  $0 < p < 5.7^\circ$  (10%)
- Classe 2 -  $5.7^\circ (10\%) < p < 8.5^\circ$  (15%)
- Classe 3 -  $8.5^\circ (15\%) < p < 14^\circ$  (25%)
- Classe 4 -  $14^\circ (25\%) < p < 19^\circ$  (35%)
- Classe 5 -  $19^\circ (35\%) < p < 26.5^\circ$  (50%)
- Classe 6 -  $26.5^\circ (50\%) < p < 90^\circ$  (100%)

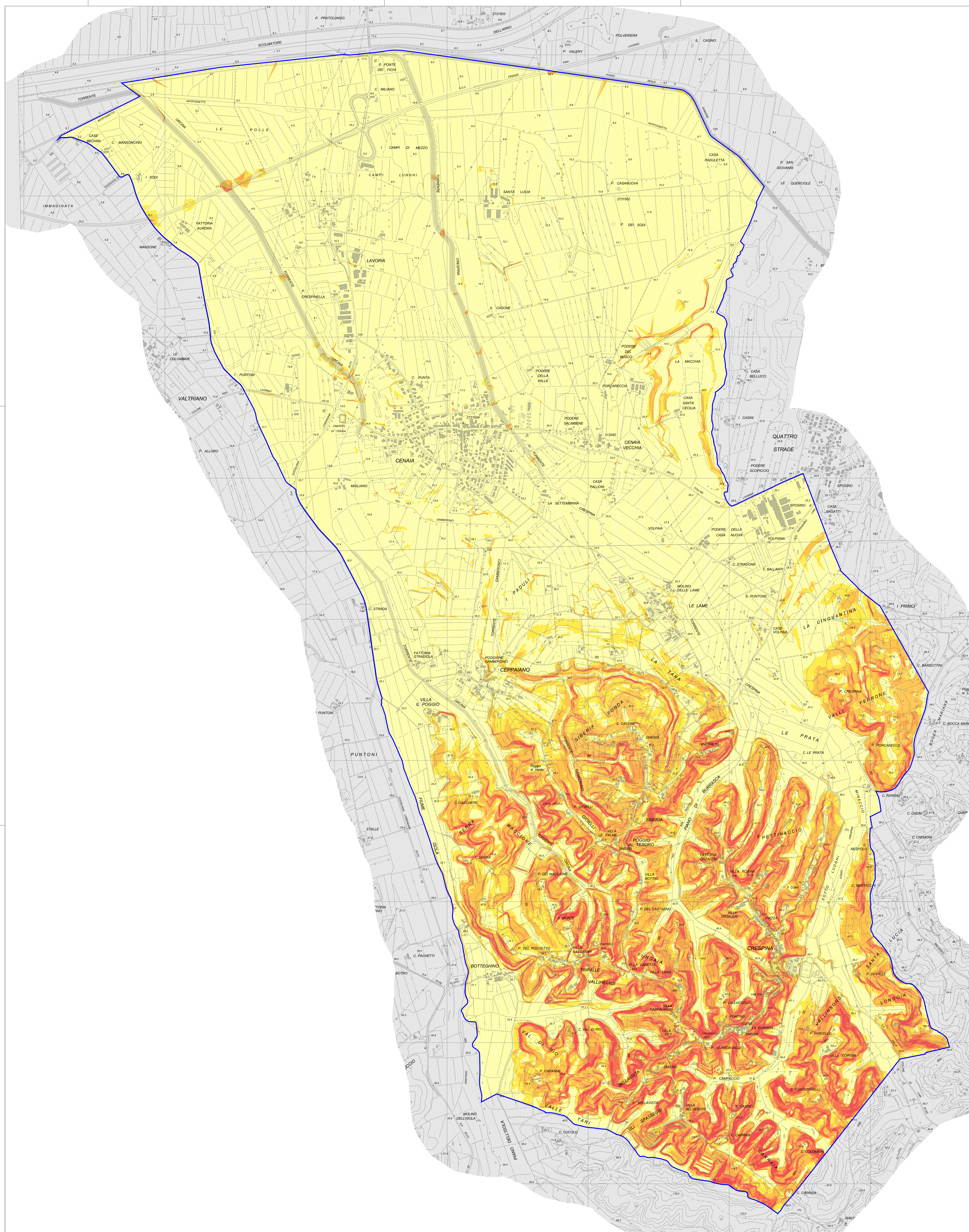

VARIANTE GENERALE AL PIANO STRUTTURALE  
COMUNE DI CRESPIINA (PI)

|  |          |  |
|--|----------|--|
| Geol. Francesca Franchi                        | TAVOLA   | INDAGINE GEOLOGICA AI SENSI DEL D.P.G.R. 27/04/2007 N.26/R                   |
|  | <b>D</b> | CARTA DELL'ACCLIVITA'  |
| Geol. Alberto Frullini                         | SCALA:   | 1:10.000   |
|  | DATA:    | Gennaio 2011   |
| COMMITTENTE:                                   |          | Amm.ne Com.le di Crespina  |
| <p><b>GEOPROGETTI</b><br/>studio associato</p> |          | <p>Viale Europa, 25/a<br/>Tel. e Fax 0587-54001<br/>56025 PONTEDERA (PI)</p> |